

INSTALLAZIONE DEL PROGRAMMA prefCAD

Confermare i passi di installazione che compaiono in sequenza sul video

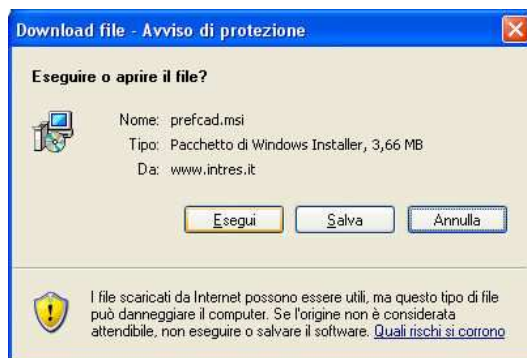

Confermare con "Esegui"



Confermare con "Esegui"

Affiliato Pirelli RE Agency.

Ogni Affiliato è imprenditore indipendente ed autonomo.

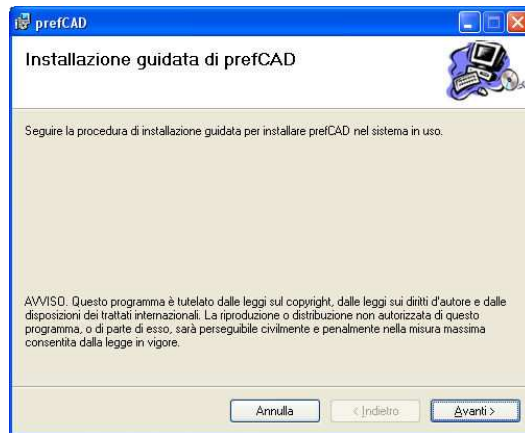

Confermare con "Avanti"

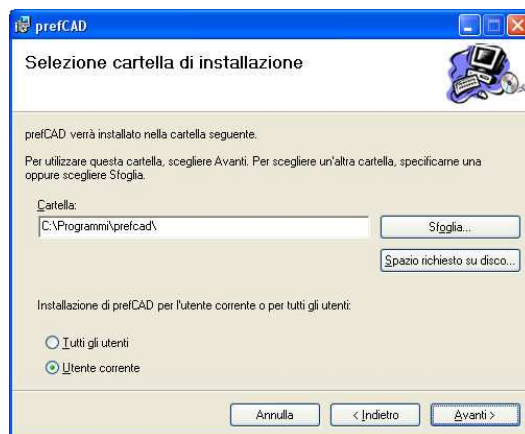

Confermare con "Avanti"

Affiliato Pirelli RE Agency.

Ogni Affiliato è imprenditore indipendente ed autonomo.

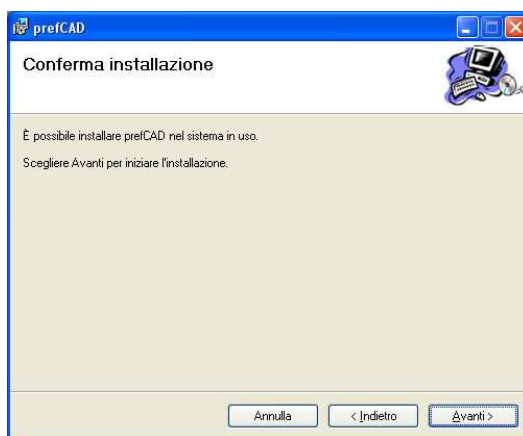

Confermare con "Avanti"

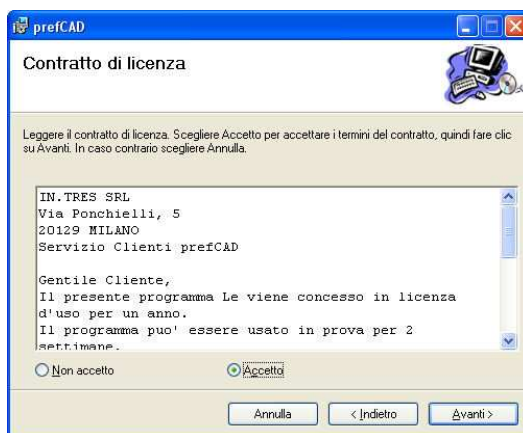

In questa finestra vengono esplicitati i termini del contratto di licenza d'uso del programma, che riportiamo di seguito:

Gentile Cliente,

Il presente programma Le viene concesso in licenza d'uso per un anno.

Il programma può essere usato in prova per 2 settimane.

Qualora volesse confermare la licenza ed usare il programma oltre il periodo di prova, la preghiamo di seguire le istruzioni relative al pagamento che riceverà per e-mail durante la registrazione.

Scaduto il periodo di prova il programma smetterà di funzionare.

Al primo avvio del programma Le verrà richiesta una registrazione.

Per informazioni ci può contattare a: staff@intres.it
oppure ci può chiamare al numero: 02-29516953

Affiliato Pirelli RE Agency.

Ogni Affiliato è imprenditore indipendente ed autonomo.

Leggere attentamente le condizioni, quindi per procedere cliccare su "Accetto" e di seguito su "Avanti".
Il programma procederà all'installazione, quindi aprirà la seguente finestra.

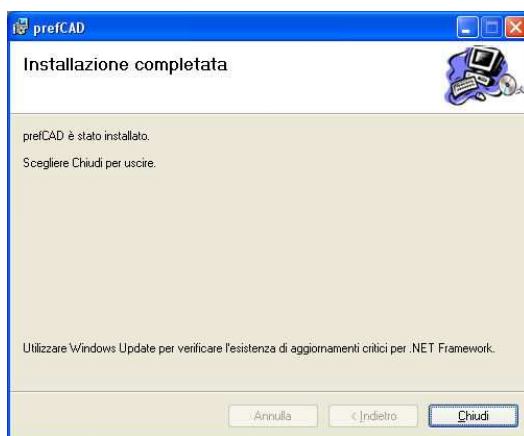

Confermare con "Chiudi"

Il programma prefCAD è installato, e può essere aperto dal desktop cliccando sull'icona



Affiliato Pirelli RE Agency.

Ogni Affiliato è imprenditore indipendente ed autonomo.

REGISTRAZIONE DEL PROGRAMMA

Al primo avvio del programma viene richiesta la compilazione della registrazione per la licenza provvisoria; infatti, come già descritto durante l'installazione, tale licenza è valida per 2 settimane:

Registrazione

E-Mail utente

Nome completo

Indirizzo

Città

Telefono / Fax

Richiedi attivazione Trasferisci licenza Importa licenza

Inserire un indirizzo e-mail valido, o la parte che manca se l'indirizzo è prestampato, che servirà come riconoscimento dell'utilizzatore. Con la richiesta di attivazione saranno inviati a questo indirizzo la licenza provvisoria e le istruzioni per far funzionare il programma per 2 settimane. Nel caso desiderasse confermare o rinnovare la licenza oltre il periodo di prova, la preghiamo di voler fare un bonifico bancario (vedi informazioni). Diversamente, dopo la scadenza, il programma smetterà di funzionare. Il programma effettua automaticamente il controllo del rinnovo annuale se il PC è collegato a internet.

Informazioni Esci

compilare tutti i campi, quindi cliccare su "*Richiedi attivazione*".
Verrà inviata una e-mail con il seguente messaggio:

Gentile affiliato,

in seguito alla sua richiesta di attivazione, le inviamo in allegato la licenza provvisoria (*wnet.lic*) che serve per far funzionare il programma. Le ricordiamo che la medesima ha validità **2 settimane** a partire da oggi.

ISTRUZIONI PER CARICARE LA LICENZA

1. salvare il file allegato (*wnet.lic*) nella cartella principale del disco C:\
2. aprire il programma **prefCAD**
3. lanciare il comando *Strumenti - Registrazione*
4. premere il bottone *Importa licenza* e, alla richiesta, fornire il percorso del file *wnet.lic* (*c:\wnet.lic*)
5. premere il bottone *Esci* per uscire dal programma **prefCAD**.

Nel caso desiderasse confermare la licenza oltre il periodo di prova la preghiamo di voler effettuare un bonifico alle seguenti coordinate:

Affiliato Pirelli RE Agency.

Ogni Affiliato è imprenditore indipendente ed autonomo.

IN.TRES SRL via Ponchielli, 5 20129 MILANO
BANCA INTESA SAN PAOLO SPA - FILIALE DI MILANO VIA COSTA
IBAN: IT88 G 03069 09442 000004677944

dell'importo corrispondente (€130,00 per il primo anno, €50,00 per rinnovo annuale, escluso IVA), specificando nella causale lo stesso indirizzo e-mail che ha usato per la richiesta di attivazione. Diversamente, scaduto il periodo di prova, il programma smetterà di funzionare.

Per informazioni può consultare il sito www.intres.it o ci può contattare per telefono dalle 8.30 alle 15 (02-29516953 - Gabriella) o per email (staff@intres.it).

Distinti saluti
Servizio Attivazione Licenze
IN.TRES SRL

Trasferimento della licenza

Scadenza: Thursday, 22 March 2007

E-Mail utente:

Nome completo:

Indirizzo:

Città:

Telefono / Fax:

Inserire un indirizzo e-mail valido, o la parte che manca se l'indirizzo è prestampato, che servirà come riconoscimento dell'utilizzatore. Con la richiesta di attivazione saranno inviati a questo indirizzo la licenza provvisoria e le istruzioni per far funzionare il programma per 2 settimane. Nel caso desiderasse confermare o rinnovare la licenza oltre il periodo di prova, la preghiamo di voler fare un bonifico bancario (vedi informazioni). Diversamente, dopo la scadenza, il programma smetterà di funzionare. Il programma effettua automaticamente il controllo del rinnovo annuale se il PC è collegato a internet.

[Informazioni](#)

Il trasferimento di licenza serve per trasferire la licenza da un PC ad un altro, rendendo inutilizzabile il programma sul primo PC.

L'operazione si attiva con il comando *Strumenti – Registrazione* dall'interno del programma prefCAD.

La licenza si può trasferire solo se non è scaduta.

Il trasferimento avviene in due fasi:

1. Esportazione ed eliminazione della licenza **dal primo PC** tramite il bottone **Trasferisci licenza**
2. Importazione della licenza **nel nuovo PC** tramite il bottone **Importa licenza**

Quando si trasferisce la licenza viene creato il file **wnet.lic**, dopodichè il programma cerca di connettersi al web service per comunicare la variante ed ottenere l'autorizzazione.